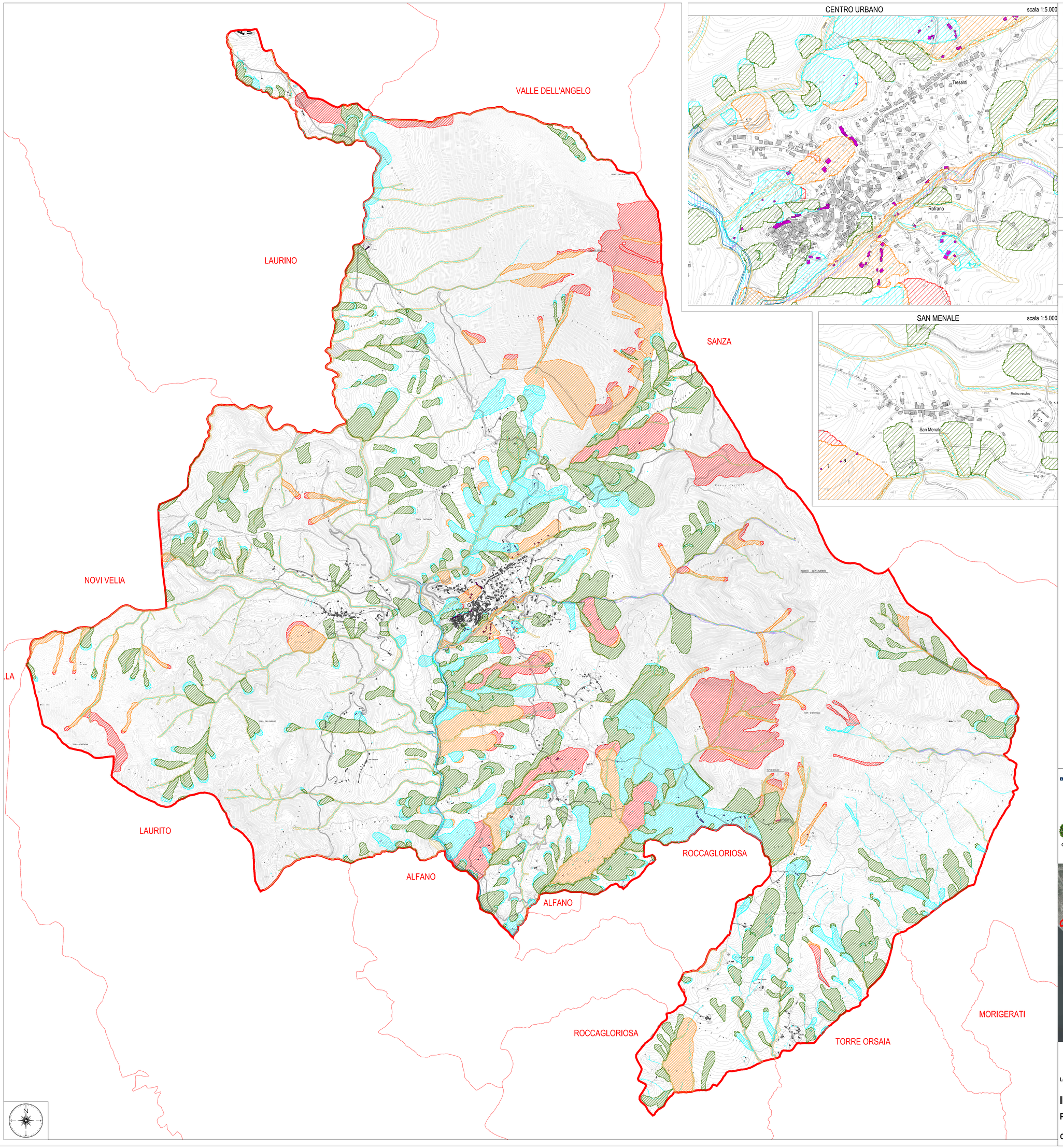

CENTRO URBANO scala 1:5.000

SAN MENALE scala 1:5.000

- Confini comunali di Rofrano
- Altri confini comunali
- Edifici rilevati da CTR
- Edifici rilevati da immagine satellitare

PERICOLOSITÀ IDRAULICA

- Fascia A
- Fascia B1
- Fascia C

PERICOLOSITÀ FRANA

- Pericolosità molto elevata - P4
- Pericolosità elevata - P3
- Pericolosità media - P2
- Pericolosità moderata - P1

AREE DI ATTENZIONE

- Aree di conoide
- Aree di fondovalle
- Aree di versante

ELEMENTI ESPOSTI

- Edifici esposti

legenda

Cartografia e Sistema Informativo Territoriale
Ingegnere Giacomo CARISTI

Progettazione
R.T.P. arch. Antonio OLIVIERO

Arch. Antonio OLIVIERO - Coordinamento e pianificazione
Architetto Giuseppe IPPOLITO - Analisi e rilievi
Geologo Ugo UGATI - Rischio idrogeologico
Ingegnere Giuseppe RUSSO - Rischio Sismico
Agronomo Aniello PALOMBA - Rischio incendio boschivo

Il Responsabile del Procedimento
Geom. Saverio GAMMARANO

Il Presidente della Comunità Montana
Vincenzo SPERANZA

Il Segretario Generale
dott. Pietro D'ANGELO

Adozione

Approvazione

BUSSENTO

COMUNITÀ MONTANA BUSSENTO - LAMBRO E MINGARDO

Comune di Alfano · Comune di Celle di Bulgheria · Comune di Centola · Comune di Cuccaro Vetere · Comune di Laurito · Comune di Pisciotta · Comune di Rofrano · Comune di San Mauro La Bruca

PIANO DI EMERGENZA INTERCOMUNALE DI PROTEZIONE CIVILE

Legge n. 225/1992 e s.m.i. e D.G.R. Campania n. 146/2013

IDENTIFICAZIONE DEI RISCHI

Pericolosità idrogeologica

COMUNE DI ROFRANO

Elaborato 02

Tav. 2.3 G

scala 1:14.000

V0 - Settembre 2015